Technische Universität Braunschweig

INSTITUT FÜR WIRTSCHAFTSINFORMATIK
ABTEILUNG INFORMATIONSMANAGEMENT

ClickStarter

360° Digitalisierung

Rundum digital qualifiziert

Übersicht

1. **Digitale Transformation**
2. Projektziel 360° Digitalisierung
3. Status Quo 360° Digitalisierung

Datenfluss im Internet

Was passiert innerhalb

einer Minute

im Internet?

Quelle: Domo

Datenfluss im Internet

Was passiert innerhalb

einer Minute

im Internet?

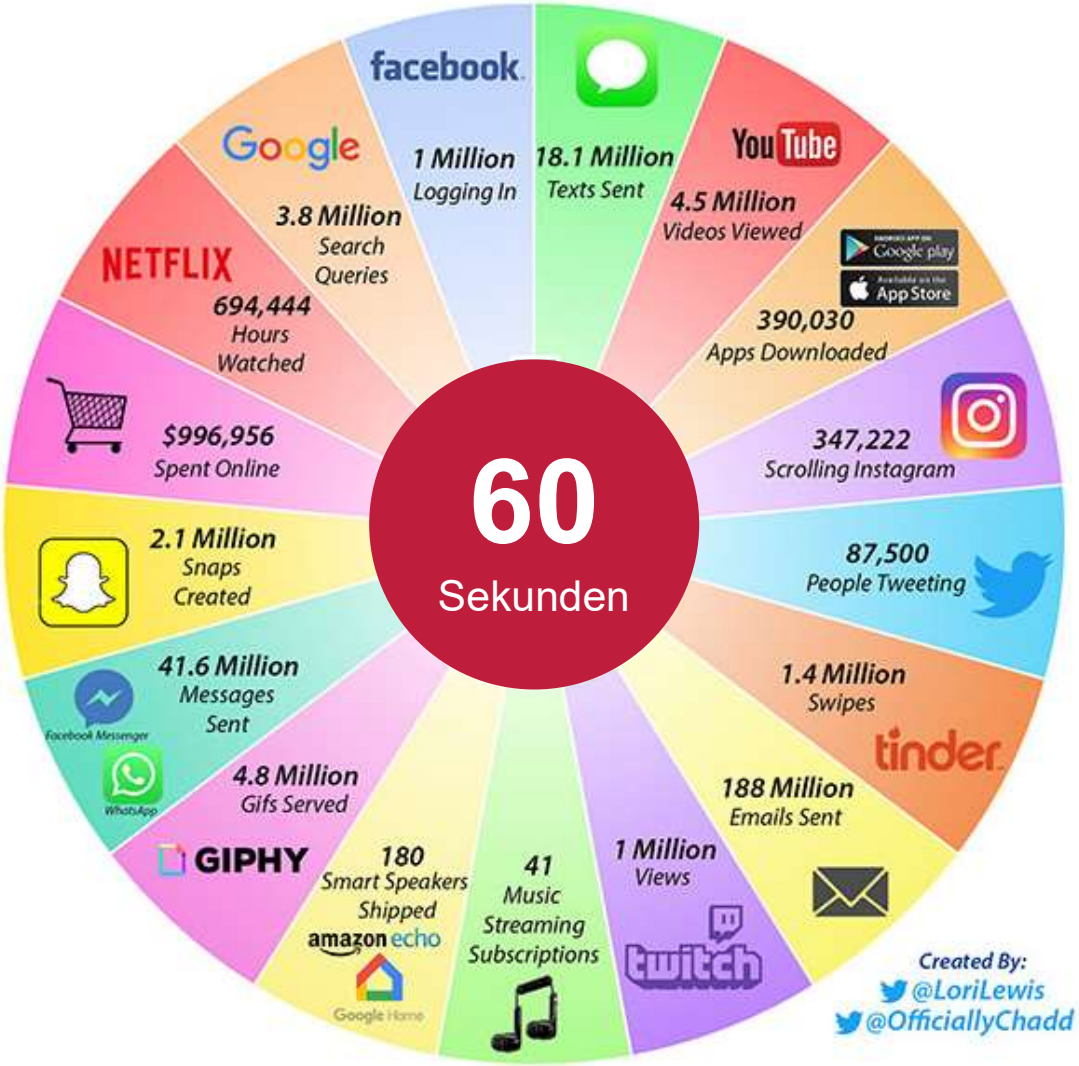

Quelle: LorisLewis & OfficiallyChadd

Nutzung digitaler Dienste

Digitale Transformation in allen Lebensbereichen

Quelle: Unternehmenswebseiten

Nutzung digitaler Dienste

Gerätesteuerung

Einkaufen

Freizeit

Bezahlen

Unterhaltung

Transport

Kommunikation

Reisen

Digitale Transformation in allen Lebensbereichen

Quelle: Unternehmenswebseiten

Digitalisierung verändert die Welt

Digitalisierung verändert unseren Alltag ...

1. Privat

Steigende private Internetnutzung

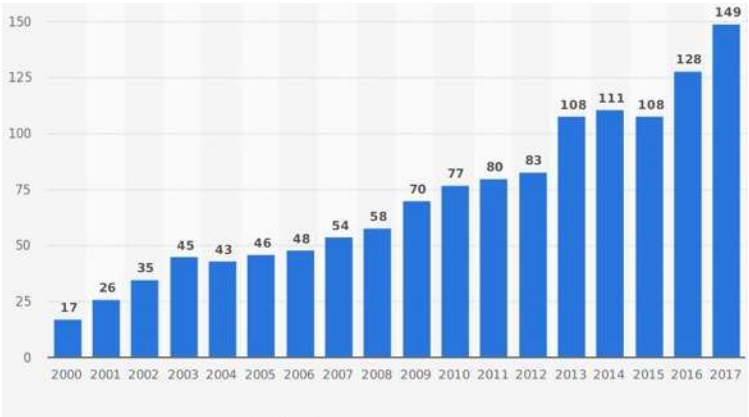

2. Dienstlich

Digitalkompetenz

genauso wichtig wie fachliche und soziale Kompetenz

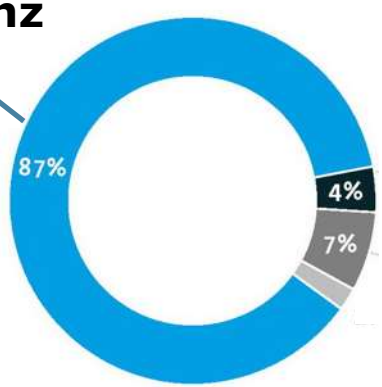

Quelle: Bitcom, Statista

Motivation

- **Fehlendes IT-Know-How der Mitarbeiter** wird bei Mittelstandsunternehmen als größtes Problem bei der Digitalen Transformation gesehen.
  (IfM 2017)

- Beispielsweise im Handel sehen nur **24 % der Unternehmen ausreichend Know-How** beim Personal im Bereich digitaler Technologien und lediglich 21 % im Bereich digitaler Prozesse, Strategien und Geschäftsmodelle.
  (IFH 2016)

- Hier ist die Digitalisierung zudem im Bereich der **Ausbildung** nur sehr **gering verankert**
  (CCC 2018)

→ **Hoher Bedarf an Schulungen und Weiterbildungen bei Geschäftsführern und vor allem Mitarbeitern bei Kleinunternehmen und dem Mittelstand (KMUs)**

Übersicht

1. Digitale Transformation
2. **Projektziel 360° Digitalisierung**
3. Status Quo 360° Digitalisierung

Projektansatz „360° Digitalisierung“

Öffnung der Hochschule für

Weiterbildungsmaßnahmen im Bereich der Digitalisierung

- zugeschnitten auf klein- und mittelständische Unternehmen

- mit modularem Angebot zur theoretischen und praktischen Ausbildung
- mit Einbindung des eigenen Unternehmens und Erfassung des Digitalisierungsgrades

- Einbezug des digitalen Wandels der Gesellschaft und des privaten Umfelds
- kombinierte Kurse mit Studierenden zum Erfahrungsaustausch

Projektansatz „360° Digitalisierung“

Öffnung der Hochschule für

Weiterbildungsmaßnahmen im Bereich der Digitalisierung

- zugeschnitten auf klein- und mittelständische Unternehmen

- mit modularem Angebot zur theoretischen und praktischen Ausbildung
- mit Einbindung des eigenen Unternehmens und Erfassung des Digitalisierungsgrades

- Einbezug des digitalen Wandels der Gesellschaft und des privaten Umfelds
- kombinierte Kurse mit Studierenden zum Erfahrungsaustausch

→ Umfassende Weiterbildung im Bereich der Digitalisierung mit der Möglichkeit des Erwerbs eines Zertifikats „360° Digitalisierung“

→ Kann zudem im Studiengang „Technologie-orientiertes Management“ anerkannt werden

Zusammenfassung

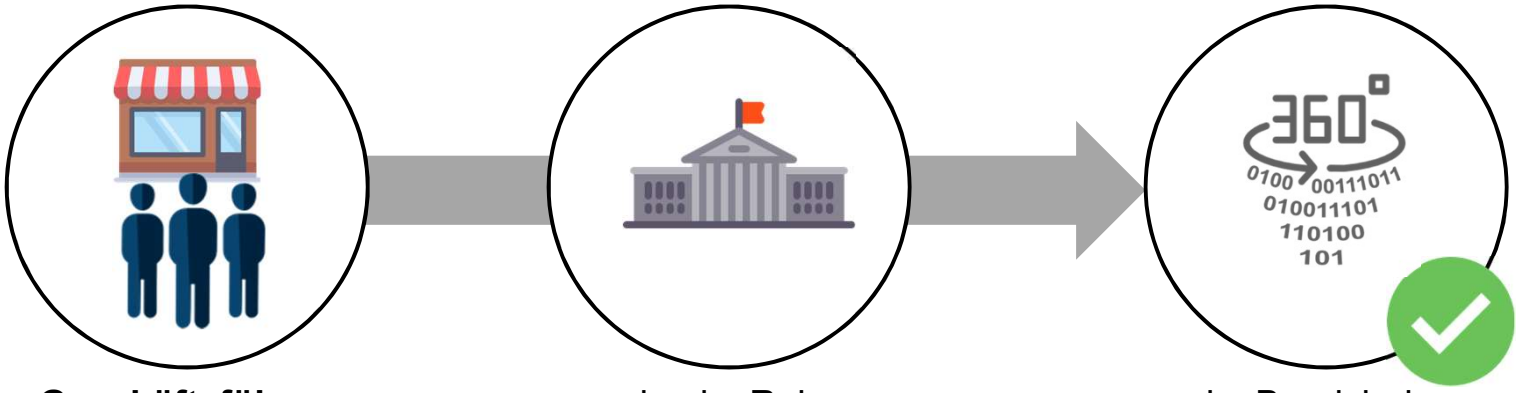

Geschäftsführer und Mitarbeiter von lokalen KMUs

werden im Rahmen **einer Weiterbildung an der TU Braunschweig**

im Bereich der **Digitalisierung qualifiziert**

360° Grad Digitalisierung

Rundum digital qualifiziert

Lehrform Nanoeinheiten

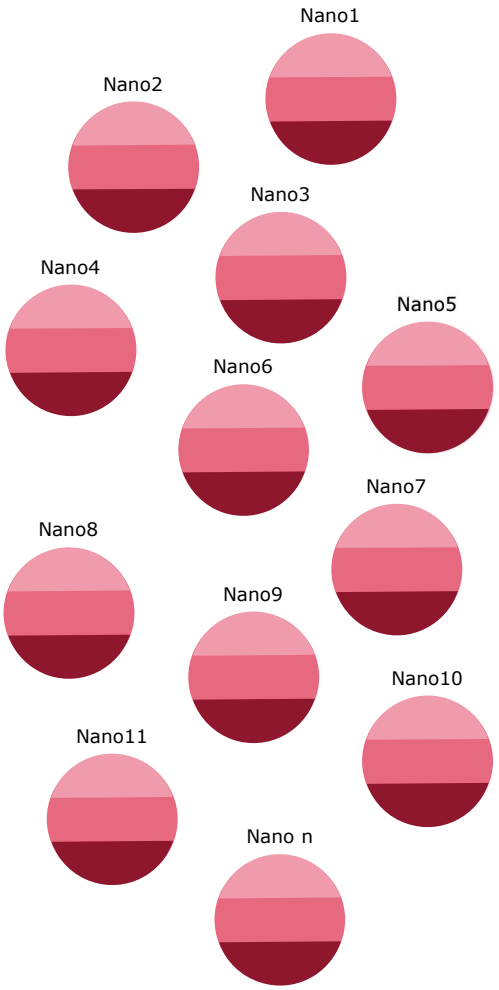

Aufbau

der Lerninhalte über
kleine inhaltsbezogene Einheiten
sog. **Nanoeinheiten**

Lehrform Nanoeinheiten

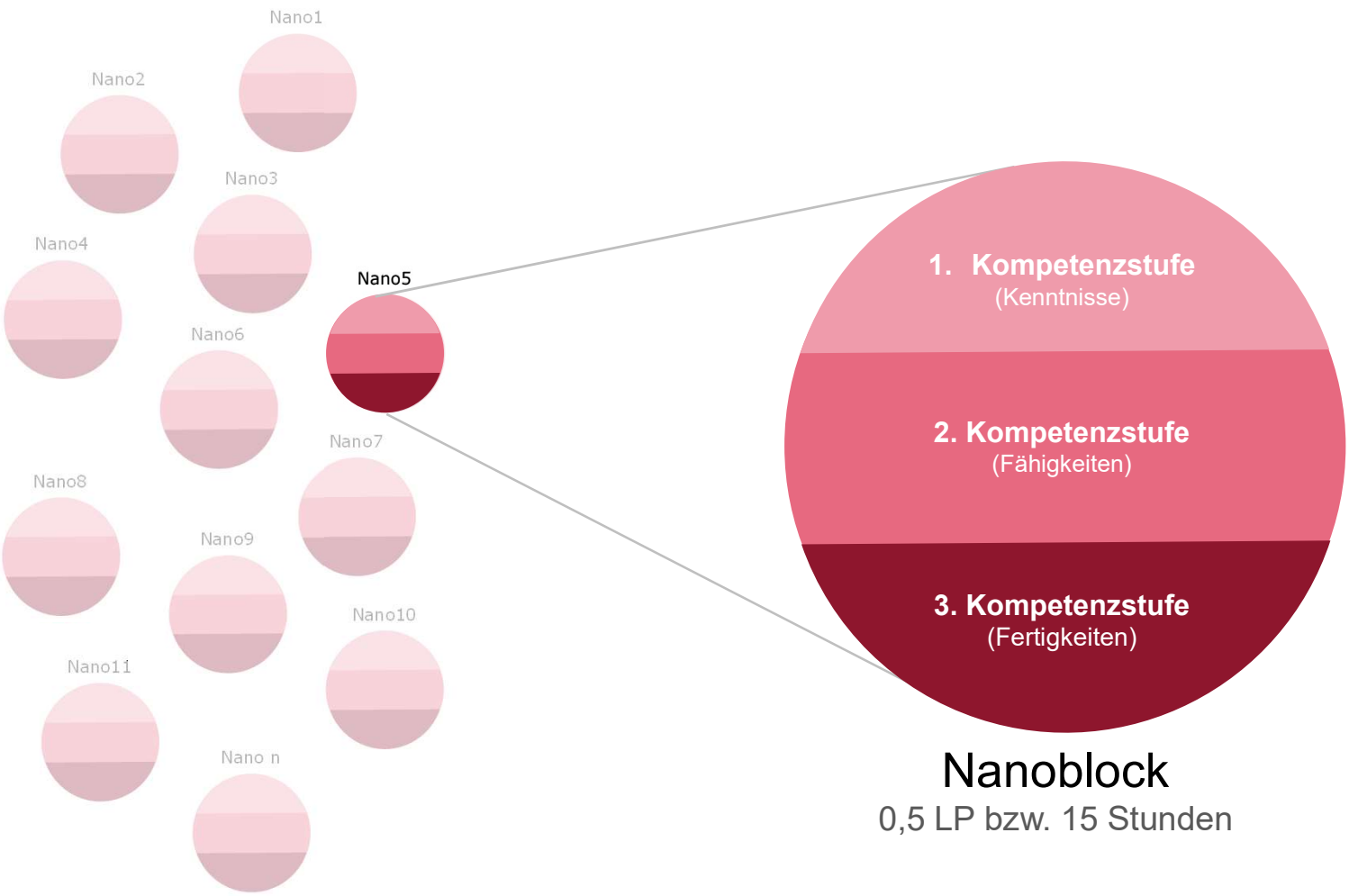

Nanoblock

0,5 LP bzw. 15 Stunden

Lehrform Nanoeinheiten

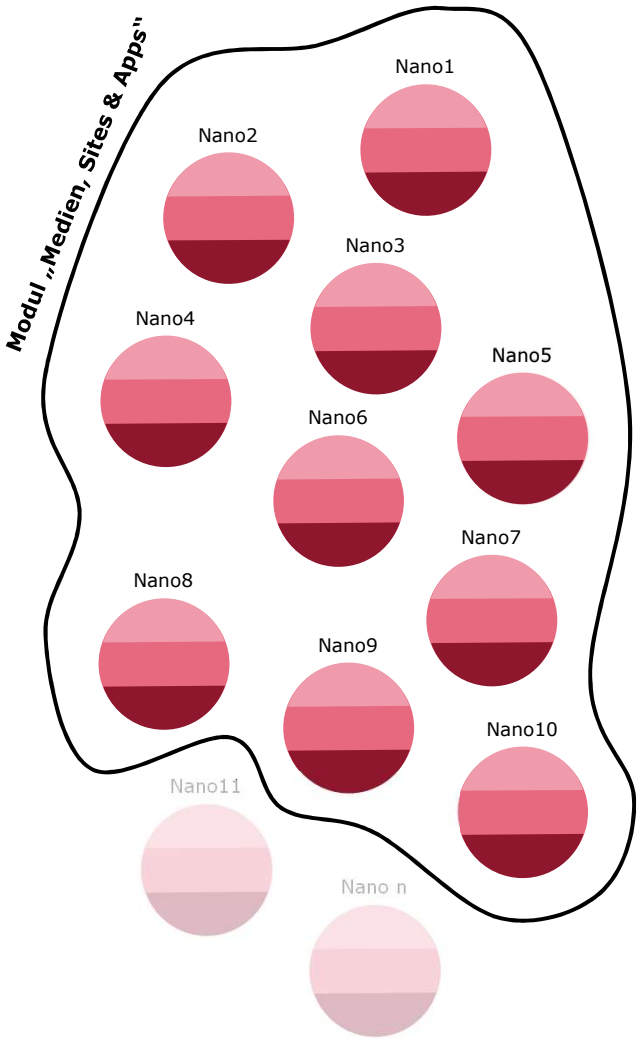

Module…

- …setzen sich aus Nanoeinheiten zusammen.
- …mit 5 LP entsprechen 10 Nanoeinheiten.

Nanoeinheiten…

- …mit thematischem Bezug.
- …können unterschiedlichen Modulen zugeordnet sein.

Lehrform Nanoeinheiten

Ziele
Interessensweckung, Sensibilisierung
Wissensvermittlung, -vernetzung
Wissensanwendung, -verfestigung, -vernetzung und Erfolgskontrolle

Übersicht

1. Digitale Transformation
2. Projektziel 360° Digitalisierung
3. **Status Quo 360° Digitalisierung**

Informationsseite

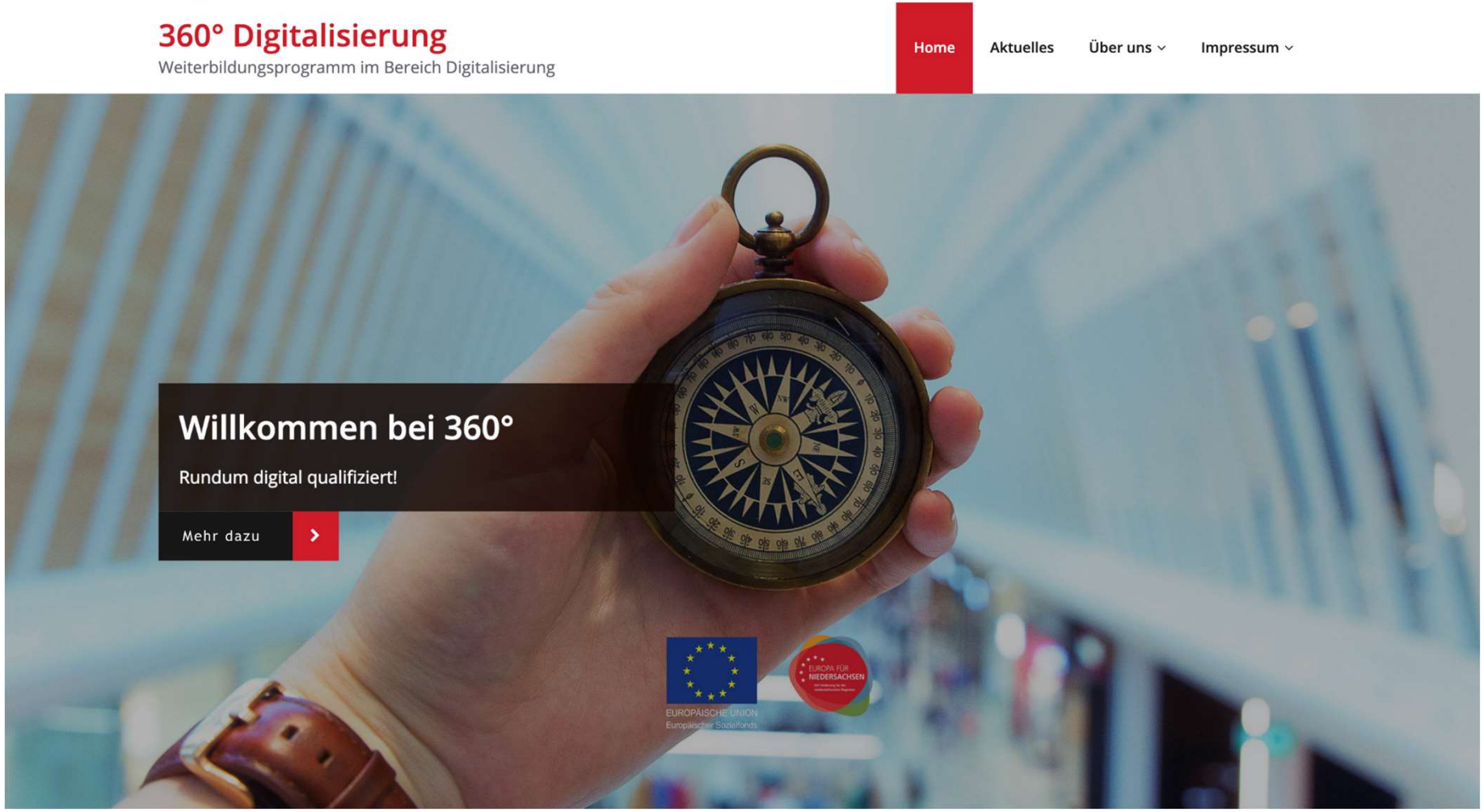

https://click-starter.de/

Plattform

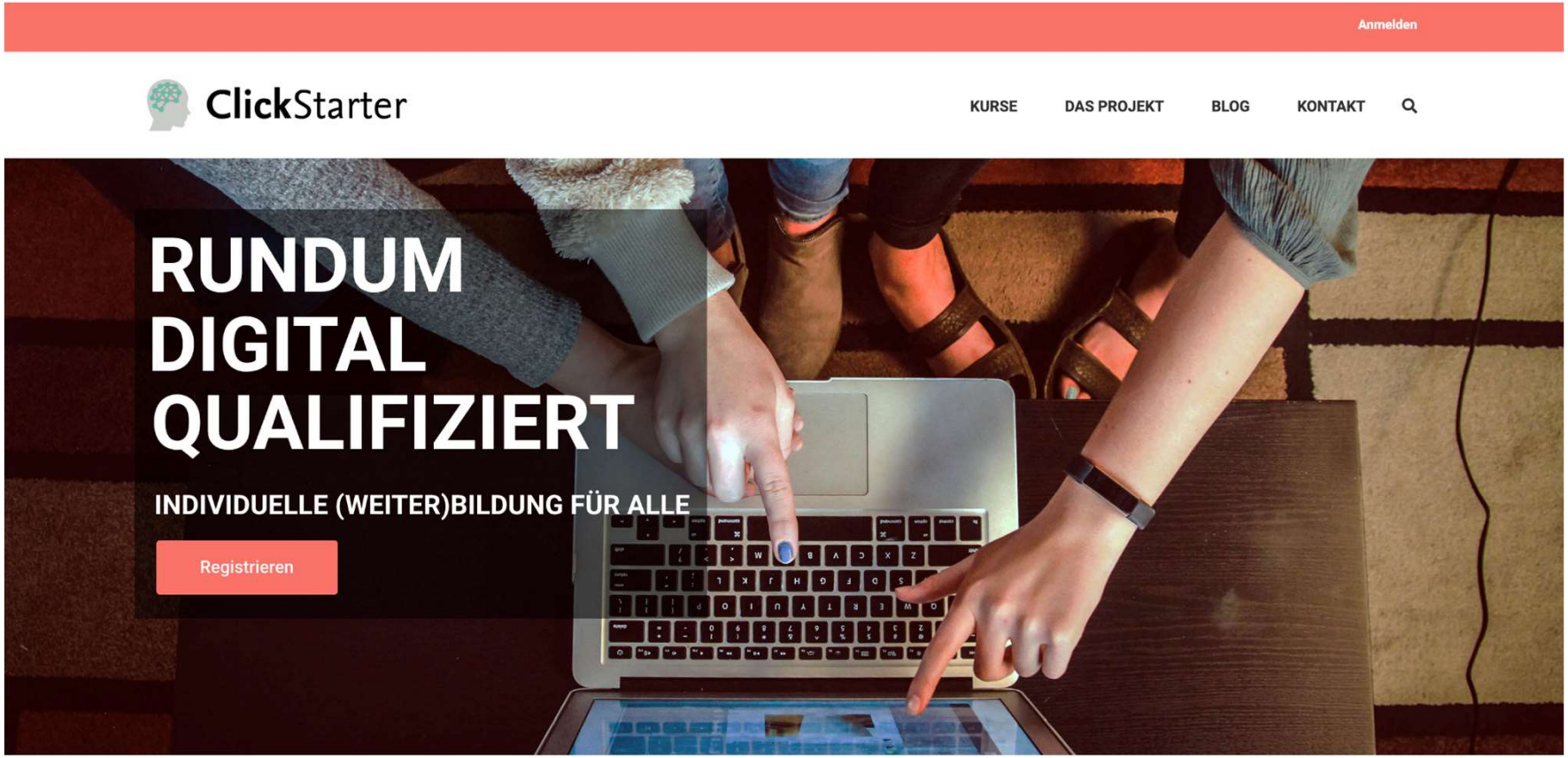

- webbasiert
- unterschiedliche Lernformate & Medientypen
- Quizzes zur Wissensüberprüfung
- **Erster interner Test im Frühjahr 2020**

Kontakt

Das folgende Team steht hinter 360° Digitalisierung:

Dr. Patrick Helmholz

Manuel Geiger

Michael Meyer

Dr. Dominik Siemon

Jan-Hendrik Butt

Prof. Dr. Susanne Robra-Bissantz

Weitere Informationen unter:
oder weiterbildung-wi2@tu-bs.de